ELENCO PARTICELLE FONDIARIE CONVOLTE

Superficie p.f. 1344	4055.76 mq
Superficie p.f. 1346	5917.43 mq
Superficie p.f. 1349/2	2211.65 mq
Superficie p.f. 1349/2	303.26 mq
Superficie p.f. 1355	635.71 mq
Superficie p.f. 1356	8865.28 mq
Superficie p.f. 1357	6717.65 mq
Superficie totale	28736.75 mq

ESTRATTO MAPPA CATASTALE
scala 1:1000

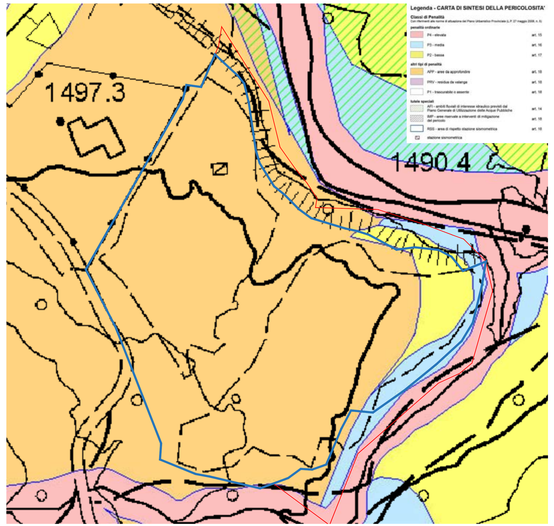

ESTRATTO CARTA DI SINTESI DELLA PERICOLOSITA'
scala 1:1000

ESTRATTO ORTOFOTO
scala 1:1000

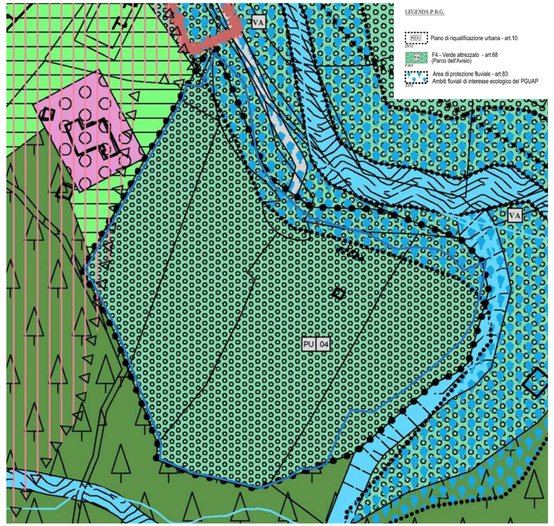

ESTRATTO PRG
scala 1:1000

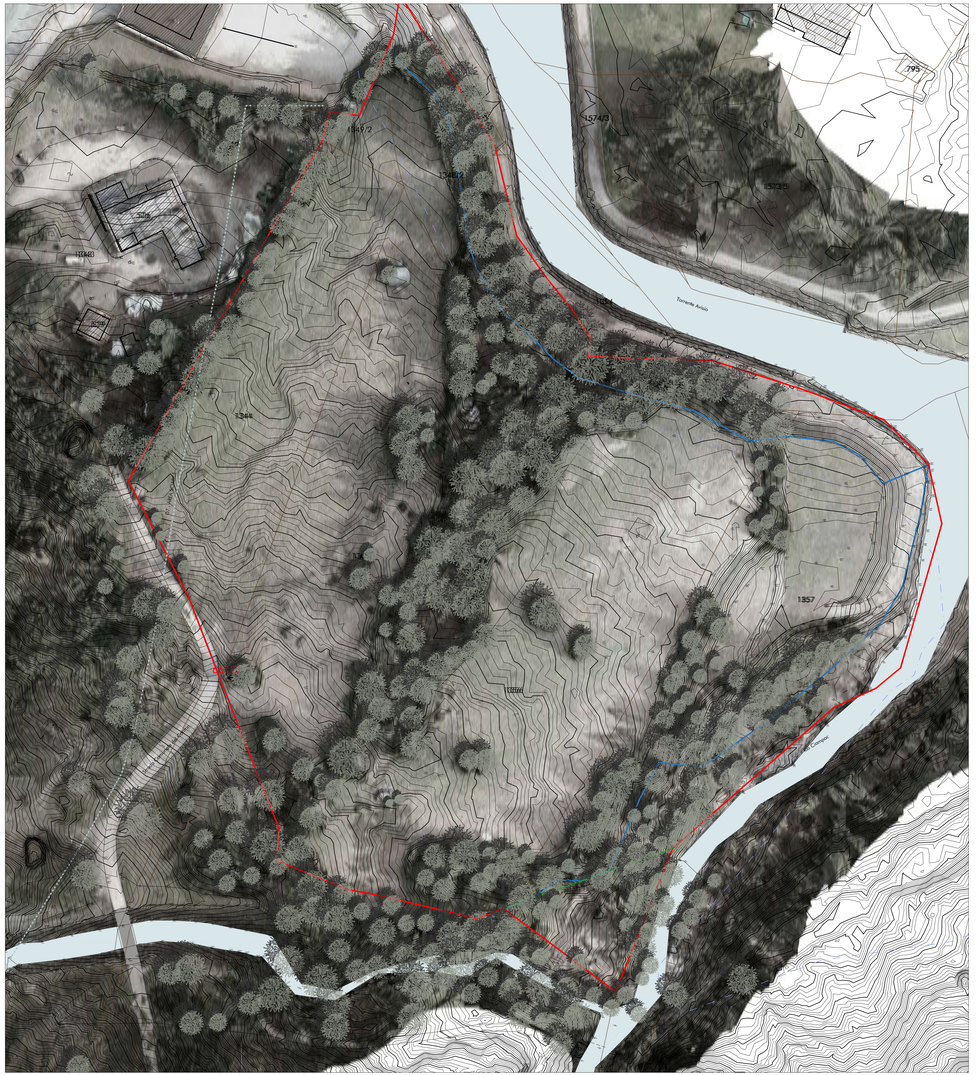

PLANIMETRIA
scala 1:500

COMUNE DI CANAZEI - PROVINCIA DI TRENTO

PIANO DI RIQUALIFICAZIONE URBANA 04 "PU04" - REALIZZAZIONE DEL NUOVO CAMPEGGIO IN LOCALITÀ ALBA DI CANAZEI

Copyright. E' vietata qualsiasi riproduzione, anche parziale, per qualsiasi scopo senza autorizzazione scritta della società LARSECH ENGINEERING S.r.l. Ogni atto per produzione di copie di lavoro

CONTENUTO

INQUADRAMENTO E PLANIMETRIA
STATO DI ATTUALE

TAVOLA N° **01**

SCALA varie

DATA Dicembre 2022

DESIGNATORE arch. Lucia Luchini

COMMITTENTE
RECA3 S.r.l.
Fiero (BS)

Ordine degli Architetti Pianificatori Paesaggisti e Conservatori della Provincia di Trento
Dott. Architetto MARKUS DAPRÀ
1268 sez. A - ARCHITETTURA

PROGETTISTA
ING. PAOLO RIZZI - ING. THOMAS AMPLATZ - P.I. FEDERICO CHIOCCHETTI - ARCH. MARKUS DAPRÀ
LARSECH engineering
SOCIETÀ D'INGEGNERIA - VIGO DI FASSA
Strada de Pilat n.14 38036 San Jon (tn)
mail: studio@larsech.com
tel. 0462.763100 - fax. 0462.763751
pec: studio@pec.larsech.com
Via G. Marconi n.1 38033 Cavalese (tn)

ORDINE DEGLI INGEGNERI DELLA PROV. DI TRENTO
dott. ing. **THOMAS AMPLATZ**
ISCRIZIONE ALBO N° 2924